



**C'est l'été !**  
au centre social de La Madeleine

# PROGRAMME JUILLET

## PÔLE FAMILLE

**ADHESION**

**AVANT LES INSCRIPTIONS, PENSEZ À  
RENOUVELER VOTRE ADHÉSION AUPRÈS DE  
L'ACCUEIL À PARTIR DU 16 JUIN 2025**

NE PAS JETER SUR LA VOIE PUBLIQUE



Maison de quartier 13 rue Victoria Mxenge  
Espace vers 12, rue Victoria Mxenge



02.78.99.08.71  
07.45.06.91.34  
contactlm@al2e.fr

# LES INSCRIPTIONS

**POUR LES ACTIVITÉS GRATUITES:**  
**DU 07 AU 18 JUILLET À PARTIR DU 23 JUIN**  
**DU 21 AU 01 AOÛT À PARTIR DU 15 JUILLET**  
**AUPRÈS DE L'ACCUEIL OU DU PÔLE FAMILLE**

**POUR LES ACTIVITÉS PAYANTES:**

**1 SORTIE PAYANTE =  
INSCRIPTION À 1 ACTIVITÉ**

**DISTRIBUTION DES  
TICKETS  
À PARTIR DE 9H30**

**MERCREDI 2 JUILLET À 10H**  
**CINEMA DE VERNON (JEUDI 17 JUILLET)**  
**MUSÉE DU JOUET (MARDI 22 JUILLET)**

**MARDI 8 JUILLET À 10H**  
**MER À TROUVILLE/MER (MARDI 29 JUILLET)**



## PENSE-BÊTE

**Ramène ta carte d'adhérent pour les inscriptions**



**Pour les sorties prévoir siège auto  
pour les enfants de moins de 6 ans**



**Prévoir en cas de chaleur : casquette, crème solaire, eau ...**



**Pensez à prévoir un pique nique**



**Maison de quartier 13 rue Victoria Mxenge  
Espace vers 12, rue Victoria Mxenge**



**02.78.99.08.71  
07.45.06.91.34  
contactlm@al2e.fr**

# L'été des rencontres !

Du 8 au 11 Juillet

**MARDI 08**

CRÉE TON ARBRE GÉNÉALOGIQUE

14H-16H30

PLACES LIMITÉES  
+ 6 ANS  
MINI ACTIVITÉ -6ANS

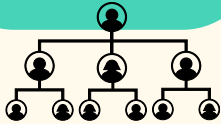

**MERCREDI 09**

ANIMATION OMNISPORT

Place Kennedy

14H-18h



**JEUDI 10**

PAPOT'DEJ  
AU JARDIN  
D'IMPULSION FERTILE  
À NETREVILLE  
9H15-11H

ET/OU  
PIQUE NIQUE  
11H30-13H30



ET/OU  
ACTIVITÉ NATURE  
14H-16H



PLACES LIMITÉES  
COVOITURAGE POSSIBLE

Espace DJOUGOU  
9, rue Boileau

**JEUDI 10**

RAMÈNE TON JEU !  
JEUX DE SOCIÉTÉ

14H-16H30  
PLACES LIMITÉES

**VENDREDI 11**

CUEILLETTE À  
PITHIENVILLE

10H15-12H30

PLACES LIMITÉES

COVOITURAGE  
POSSIBLE



**VENDREDI 11**

REPAS FESTIF

DANS MON QUARTIER,  
IL Y A ...

18H30-21H

## Clap'cinéma !!

Du 14 au 18 Juillet

**LUNDI 14 JOUR FÉRIÉ**

**MARDI 15**

BLIND TEST  
MUSIQUE DE FILMS  
14H-16H



**MARDI 15**

CINEMA PLEIN AIR  
Film "Les Mignonnes"  
Place Kennedy  
21H30

**MERCREDI 16**

STAGE ILLUSION  
10H30-11H45  
+ 6 ANS

**MERCREDI 16**

MINIS CINÉS  
14H-16H



**JEUDI 17**

APPRENDRE ET S'AMUSER  
"ILLUSION : OEIL ET CERVEAU"

10H-11H  
6/10 ANS



**JEUDI 17**

VISITE ET PROJECTION  
AU CINÉMA DE VERNON

"ELIO"  
11H-17H  
4€-2€



**VENDREDI 18**

STAGE ILLUSION  
10H30-11H45  
+ 6 ANS

Espace DJOUGOU  
9, rue Boileau

**VENDREDI 18**

ATELIER D'ÉCRITURE  
14H-16H  
+ 6 ANS



## La culture !

Du 21 au 26 Juillet

**LUNDI 21**

**ATELIER 0/3 ANS**

DÉCOUVREZ LA  
DIVERSIFICATION MENÉE  
PAR L'ENFANT

**10H-11H**

**MARDI 22**

**MUSÉE DU JOUET**

**8H45-17H**

**4€-2€**



**JEUDI 24**

**FRESQUE**  
ÉCRIVEZ VOTRE HISTOIRE

**10H-11H30**



**VENDREDI 25**

**PÉTANQUE  
MOLKY  
CORNHOLE**

**14H-16H30**

Espace DJOUGOU  
9, rue Boileau

**JEUDI 24**

**ATELIER D'ÉCRITURE**

**+ 6 ANS**

**14H-16H**

**LUNDI 21**

**ACCUEIL  
MULTI ACTIVITÉ**

**14H-16H**



**MERCREDI 23**

**A CIEL OUVERT  
BIEN ÊTRE ET NATURE**

Square Kennedy

**15H-18H**



**LUNDI 21**

**GOÛTER  
MUSÉE DU JOUET**

**16H30-17H30**

**JEUDI 24**

**LA CULTURE DE  
RUE  
FRESQUE PARTICIPATIVE  
ET MOBILE**

**15H-17H**

**DÉPART MDQ**

**SAMEDI 26**

**RAMÈNE TON  
PIQUE NIQUE  
ET  
JEUX PLEIN AIR**

**12H-15h**

**DÉPART MDQ**



## L'Art dans tous ses états !

Du 28 Juillet au 1 août

**LUNDI 28**

**ACCUEIL  
MULTI ACTIVITE**

Bougies, lecture  
d'histoires ...

**14H-16H30**



**MARDI 29**

**MER**  
**Trouville sur Mer**  
**8H45-18H**

**2€-1€**



**JEUDI 31**

**ATELIERS SUR  
L'ART DU BIEN ÊTRE**

Relaxation parents/enfants  
**14H ou 15H**

Massage bébé 0/12 mois **14H**

Massage famille **15H**

**DÉTENTE PAR L'ACTIVITÉ  
MANUELLE...**

**14H-16H30**



**MERCREDI 30**

**ANIMATION LES  
AMBASSADRICES**

Place Kennedy

**15H-21H**



**VENDREDI 1**

**L'ART DE RUE**  
**FRESQUE  
PARTICIPATIVE  
ET MOBILE**

**15H-17H**

**DÉPART MDQ**





**C'est l'été !**  
au centre social de La Madeleine

# PROGRAMME AOÛT

## PÔLE FAMILLE

**ADHESION**

**AVANT LES INSCRIPTIONS, PENSEZ À  
RENOUVELER VOTRE ADHÉSION AUPRÈS DE  
L'ACCUEIL À PARTIR DU 16 JUIN 2025**

NE PAS JETER SUR LA VOIE PUBLIQUE



Maison de quartier 13 rue Victoria Mxenge  
Espace vers 12, rue Victoria Mxenge



02.78.99.08.71  
07.45.06.91.34  
contactlm@al2e.fr

# LES INSCRIPTIONS

**POUR LES ACTIVITÉS GRATUITES:**  
**DU 04 AU 15 AOÛT À PARTIR DU 28 JUILLET**  
**DU 18 AU 31 AOÛT À PARTIR DU 11 AOÛT**  
**AUPRÈS DE L'ACCUEIL OU DU PÔLE FAMILLE**

**POUR LES ACTIVITÉS PAYANTES:**

**1 SORTIE PAYANTE =  
INSCRIPTION À 1 ACTIVITÉ**

**DISTRIBUTION DES  
TICKETS  
À PARTIR DE 9H30**

**LUNDI 28 JUILLET À 10H**  
**FRANCE MINIATURE (MERCREDI 6 AOÛT)**  
**LAC DE LERY POSES (LUNDI 11 AOÛT)**



## PENSE-BÊTE

**Ramène ta carte d'adhérent pour les inscriptions**



**Pour les sorties prévoir siège auto  
pour les enfants de moins de 6 ans**



**Prévoir en cas de chaleur : casquette, crème solaire, eau ...**



**Pensez à prévoir un pique nique**



**Maison de quartier 13 rue Victoria Mxenge  
Espace vers 12, rue Victoria Mxenge**



**02.78.99.08.71  
07.45.06.91.34  
contactlm@al2e.fr**



# Sur le chemin de l'histoire ...

Du 4 au 8 Août

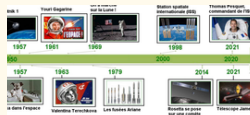

**LUNDI 04**

APPRENDRE ET S'AMUSER

IL ÉTAIT UNE FOIS

14H-15H

6/10 ANS



**MARDI 05**

SOUVENIRS

RÉALISATION D'UNE  
FRISE  
CHRONOLOGIQUE  
DE VOYAGE

14H-16H30

PLACES LIMITÉES

+ 6 ANS

**MERCREDI 06**

FRANCE MINIATURE

8H45-18H

Places limitées

6€-3€



Espace DJOUGOU  
9, rue Boileau

**JEUDI 07**

PAPOT'DEJ Petit BAC

9H30-11H

PIQUE-NIQUE PARTAGE

11h30-13h30



CALLIGRAPHIE

14H15-16H15

PLACES LIMITÉES

+ 6 ANS

MINI ACTIVITÉS-6 ANS



**VENDREDI 08**

CUEILLETTE  
PITHIENVILLE

10H15-12H30

PLACES LIMITÉES



**VENDREDI 08**

CRÉE TON  
ŒUVRE D'ART

14H-16H

PLACES LIMITÉES



**MARDI 05**

19H

SOIRÉE MÈRES ADOLESCENTES + 11 ans

## Nature et gourmandises !!

Du 11 au 15 Août



**LUNDI 11**

LAC DE LERY  
POSES

9H45-18H

Places limitées

2€-1€

COVOITURAGE  
POSSIBLE



**LUNDI 11**

MULTI  
ACTIVITÉS  
14H-16H00  
PLACES LIMITÉS

**MARDI 12**

CUEILLETTE  
PITHIENVILLE

10H15-12H30

Places limitées

COVOITURAGE  
POSSIBLE



ATELIER

CONSERVERIE

suite à la cueillette

14H-16H

+8ANS

MINI ACTIVITÉS - 8 ANS



**MERCREDI 13**

PAPOT DEJ AU JARDIN  
D'IMPULSION FERTILE  
DE NETREVILLE

9H15-11H



PIQUE NIQUE

11H30-13H30

ACTIVITÉ NATURE

14H15-16H

PLACE LIMITÉES

COVOITURAGE  
POSSIBLE



**MERCREDI 13**

RUE DE LA NATURE  
FRESQUE PARTICIPATIVE  
ET MOBILE

15H-17H DÉPART MDQ

**VENDREDI 15 JOUR FÉRIÉ**

**JEUDI 14**

CUEILLETTE A LA MER

6H45-15H

Places limitées

+ 10 ans



Espace DJOUGOU  
9, rue Boileau

**JEUDI 14**

SOINS GOURMANDS

14H-15h

ou

15h30-16h30

Places limitées

**À TOUS LES AGES !**

**Du 18 au 23 Août**



**LUNDI 18**

**APPRENDRE ET  
S'AMUSER**  
Attention danger !

**10H-11H**

**6/10 ANS**



**MARDI 19**

**VISITE DES  
ARCHIVES  
D'EVREUX ET  
ATELIERS**

**8H-12h30**

**ou**

**13h-16h30**



**MERCREDI 20**

**CUSTOMISES POUR  
LA RENTREE**

**14H-16H30**

**Spécial  
Adulte**



**JEUDI 21**

**ATELIER 0/3 ANS  
BOUTEILLES  
SENSORIELLES**

**-6 ANS**

**14H-15H**

**Espace DJOUGOU  
9, rue Boileau**

**JEUDI 21**

**SOINS**

**14H-16H**

**RELAXATION**

**16H30-17H30**

**SAMEDI 23**

**BRUNCH D'ÉTÉ  
ET  
DÉFI LIVRE AVEC  
LA MEDIATHEQUE**  
**10H-12H30**

**DÉPART MDQ**



**A la découverte du  
centre social !**

**Du 25 au 29 Août**

**LUNDI 25**

**APPRENDRE ET  
S'AMUSER**  
Fake news, apprendre  
à les décrypter

**14H-15H**

**6/10 ANS**



**MERCREDI 27**

**PÊCHE AUX INFOS**

**ET  
GOÛTER**

**Jeux autour des activités du  
pôle famille et présentation  
des projets des habitants**  
De la terre à l'assiette,  
Partage de savoirs, Couture tricot,  
Cour'Eure

...

**14H30-16H30**



**JEUDI 28**

**A CIEL OUVERT  
TOUS EN SCÈNE**

**Place Kennedy**

**17H-21H**



**VENDREDI 29**

**RAMÈNE TON  
PIQUE NIQUE**

**ET**

**OLYMPIADE**

**12H-16H**

